MarciaRose80-20KM

ROUTE INFORMATION

ROUTE LENGTH	19.887 km
ASCENT	43 m
DESCENT	46 m
HILLS	↑ 15.9% | ↓ 18.2% | → 65.9%
TERRAIN	Mixed
START	**LAT:** 45.571901, **LNG:** 11.536102



NOTES

MarciaRose80-20KM

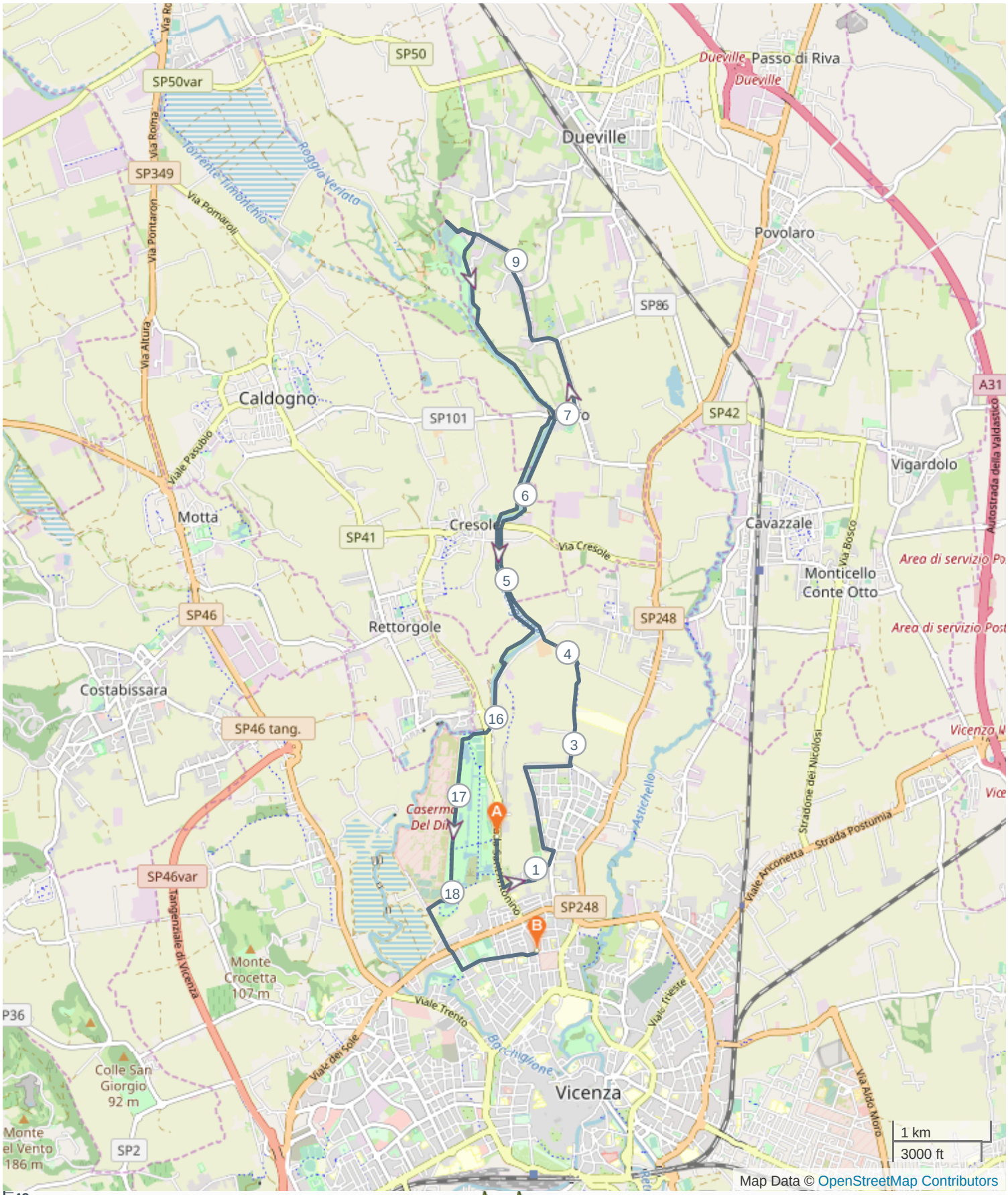

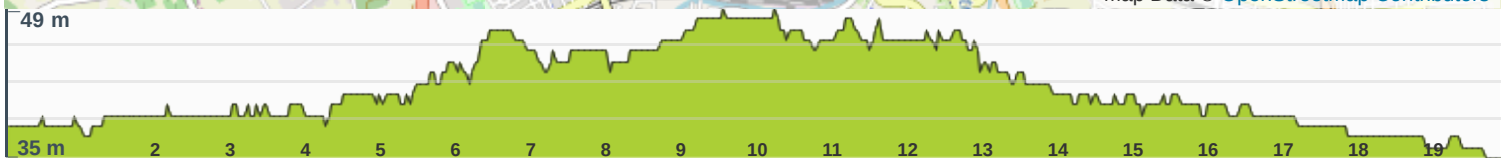

ROUTE DIRECTIONS

No	Km	Turn	Directions
1	0.000		Start on
2	0.002	→	Gira a destra su Strada Sant'Antonino
3	0.321	←	Gira a sinistra
4	0.325	→	Gira a destra
5	0.518	←	Gira a sinistra su Strada Sant'Antonino
6	0.622	↗	Tieni la sinistra
7	0.639	↘	Gira nettamente a destra su Via Beato Bartolomeo da Breganze
8	0.653	←	Gira a sinistra su Via Beato Bartolomeo da Breganze
9	1.010	←	Gira a sinistra
10	1.177	←	Gira a sinistra
11	1.330	←	Gira a sinistra su Via Lago di Como
12	2.746	←	Gira a sinistra
13	4.295	←	Gira a sinistra
14	4.332	→	Gira a destra
15	6.830	→	Gira a destra su Via Bacchiglione
16	6.907	←	Gira a sinistra su Piazza San Pio X
17	6.973	→	Gira a destra su Piazza San Pio X
18	7.120	↙	Gira nettamente a sinistra su Via Milana
19	7.879	↖	Tieni la sinistra su Via Milana
20	7.906	↖	Gira leggermente a sinistra su Via Giuseppe Roi
21	8.873	←	Gira a sinistra su Via Casoni
22	8.881	←	Gira a sinistra su Via Sega
23	9.453	←	Gira a sinistra su Via Bissolati
24	12.393	→	Gira a destra su Via Bacchiglione
25	12.450	←	Gira a sinistra
26	15.391	←	Gira a sinistra
27	15.451	→	Gira a destra
28	15.569		Tieni la destra
29	16.123	↗	Gira leggermente a destra
30	16.332	←	Gira a sinistra
31	17.568	→	Gira a destra
32	17.579	↖	Gira leggermente a sinistra
33	18.104	→	Gira a destra
34	18.217	↖	Gira leggermente a sinistra
35	18.364	←	Gira a sinistra su Viale Arturo Ferrarin

No	Km	Turn	Directions
36	18.818	↑	Nella rotatoria, prendere l'uscita 3 su Viale Arturo Ferrarin
37	19.088	←	Gira a sinistra su Via Carlo Goldoni
38	19.292	↗	Tieni la destra su Via Carlo Goldoni
39	19.310	↖	Nella rotatoria, prendere l'uscita 3 su Via Carlo Goldoni
40	19.492	→	Gira a destra
41	19.497	←	Gira a sinistra
42	19.758	↗	Gira leggermente a destra
43	19.797	↗	Gira leggermente a destra
44	19.883	←	Gira a sinistra
45	19.887		FINISH